

โรงเรียนตำรวจตระเวนชายแดนพืระยานุเคราะห์ฯ 1



สังกัดกองกำกับตำรวจตระเวนชายแดนที่ 12

ตอนที่ 1

ข้อมูลพื้นฐานหมู่บ้านเขตบริการศึกษาโรงเรียนตำรวจตระเวนชายแดนพิระยานุเคราะห์ฯ1

หมู่บ้านคลองชล ตั้งอยู่หมู่ที่ 11 ตำบลวังทอง อำเภอวังสมบูรณ์ จังหวัดสระแก้ว

1. ประวัติความเป็นมาของหมู่บ้าน

หมู่บ้านคลองชล หมู่ที่ 11 ตำบลวังทองอำเภอวังสมบูรณ์ จังหวัดสระแก้ว แยกการปกครองมาจากหมู่บ้านวังดารา หมู่ที่ 5 เมื่อวันที่ 12 พฤษภาคม 2542 มีพื้นที่ 11.9 ตารางกิโลเมตร คิดเป็นจำนวน 7,454 ไร่ มีอาณาเขตดังนี้ ทิศเหนือ ติดบ้านวังดารา ทิศใต้ ติดป่าอนุรักษ์อำเภอแก่งหางแมว จังหวัดจันทบุรี ทิศตะวันออก ติดบ้านวังไผ่ ทิศตะวันตก ติดบ้านคลองอุดม มีพื้นดินเป็นที่ราบเชิงเขา มีลำคลองใหญ่คือ คลองธรรมชาติ ราษฎรส่วนใหญ่ปลูกมันสำปะหลัง ข้าวโพด อ้อย พืชยืนต้น ยางพารา และปาล์มน้ำมัน การปกครอง ผู้ใหญ่บ้านคนที่ 1 คือ นายชง บุตรเพชร ผู้ใหญ่บ้านคนที่ 2คือ นายโชคทวี เศษสูงเนิน ผู้ใหญ่บ้านคนที่ 3 คือ นายบุญยัง สุขแจ่ม ผู้ใหญ่บ้านคนปัจจุบัน คือ นายสนั่น บุญชู

ลักษณะทั่วไปของหมู่บ้าน

บ้านเรือนสร้างขึ้นบนที่ราบสูงปนหินส่วนใหญ่ประกอบอาชีพเกษตรกรรม

ลักษณะพื้นที่ตามกฎหมาย

ลักษณะหมู่บ้าน ตั้งอยู่ในเขตพื้นที่ สปก.

อาณาเขตของหมู่บ้าน

ทิศเหนือ ติดกับบ้านวังดารา หมู่ที่ 5ตำบลวังทอง อำเภอวังสมบูรณ์ จังหวัดสระแก้ว ระยะทาง 5 กิโลเมตร

ทิศตะวันออกติดกับบ้านวังไผ่ หมู่ที่ 9ตำบลวังทอง อำเภอวังสมบูรณ์ จังหวัดสระแก้ว ระยะทาง6 กิโลเมตร

ทิศใต้ติดกับป่าอนุรักษ์อำเภอแก่งหางแมว จังหวัดจันทบุรี ระยะทาง3กิโลเมตร

ทิศตะวันตก ติดกับบ้านคลองอุดม หมู่ที่ 6ตำบลวังทอง อำเภอวังสมบูรณ์ จังหวัดสระแก้ว ระยะทาง 5 กิโลเมตร

2. การคมนาคม

ระยะทางจากหมู่บ้านถึงศาลากลางจังหวัดสระแก้ว ระยะทาง 95กิโลเมตร เป็นถนนลาดยาง 95 กิโลเมตรใช้เวลาในการเดินทาง2ชั่วโมง

ระยะทางจากหมู่บ้านถึงอำเภอวังสมบูรณ์ ระยะทาง 25กิโลเมตร เป็นถนนลาดยาง25 กิโลเมตร ใช้เวลาในการเดินทาง30 นาที

3. จำนวนประชากร / ครัวเรือน

มีประชากร 714คน เป็นชาย 355คน หญิง 359คน แยกเป็น 213 ครัวเรือน

4. ศาสนา / ภาษาที่ใช้

ประชากรส่วนใหญ่นับถือศาสนาพุทธภาษาที่ใช้ในชีวิตประจำวัน คือภาษาไทย,ภาษาอีสาน

5. การประกอบอาชีพ / รายได้เฉลี่ย

ประชากรประกอบอาชีพเกษตรกรรม รายได้เฉลี่ยประมาณครัวเรือนละ 20,000 บาท/ปี

6. การบริการของรัฐ

สถานบริการสาธารณสุขที่ใกล้ที่สุด คือโรงพยาบาลส่งเสริมสุขภาพชุมชนบ้านคลองเจริญสุข ระยะทาง 6 กิโลเมตร โรงพยาบาลวังสมบูรณ์ ระยะทาง 27 กิโลเมตร และโรงพยาบาลวังน้ำเย็น ระยะทาง 37 กิโลเมตร

โรงเรียนมัธยมที่ใกล้เคียง คือ โรงเรียนบ้านเขาแหลม ตั้งอยู่ หมู่ 5 บ้านเขาแหลม ตำบลวังทอง อำเภอวังสมบูรณ์ จังหวัดสระแก้ว ระยะทาง 15 กิโลเมตร

7. สาธารณูปโภคที่มีอยู่ในหมู่บ้าน

มีระบบไฟฟ้าใช้ครบทุกหลังคาเรือน และการใช้น้ำระบบประปาหมู่บ้าน บ่อ สระขุดกักเก็บน้ำ

8. การปกครอง

- นายศรีวิกรณ์ ภักดี กำนันตำบลวังทอง
- นายสนั่น บุญชู ผู้ใหญ่บ้าน หมู่ที่ 11 บ้านคลองชล

ตอนที่ 2

ข้อมูลโรงเรียนตำรวจตระเวนชายแดนพิระยานุเคราะห์ฯ 1

หมู่ที่ 11 เทศบาลตำบลวังทอง อำเภอวังสมบูรณ์ จังหวัดสระแก้ว พิกัด SV806747

1. ประวัติของโรงเรียน

โรงเรียนตำรวจตระเวนชายแดนพิระยานุเคราะห์ฯ 1 เดิมชื่อ “โรงเรียนบ้านคลองชล” จัดตั้งขึ้นเมื่อปี พ.ศ.2535 โดยประชาชนบ้านคลองชล และพระภิกษุสุวรรณ กิตติปัญญา เจ้าอาวาสสำนักสงฆ์ บ้านคลองชล ร่วมกันก่อตั้งเพื่อแก้ปัญหาการศึกษาของเด็ก เนื่องจากหมู่บ้านอยู่ห่างไกลจากโรงเรียนระดับประถมศึกษาของรัฐ เป็นระยะทาง 6 กิโลเมตร คือโรงเรียนบ้านวังดารา ประกอบกับการคมนาคมไม่สะดวก โดยเฉพาะในช่วงฤดูฝน ถนนที่นักเรียนเดินไปโรงเรียนบ้านวังดารา มีน้ำท่วมขัง และมีลำคลองขวางกั้น ทำให้เด็กนักเรียนต้องหยุดเรียน และเรียนไม่ต่อเนื่อง

ต่อมา นายบรรจง คมขำ บริจาคที่ดินที่ใช้ในการประกอบอาชีพด้านเกษตรกรรม จำนวน 50 ไร่ เป็นพื้นที่ตั้งโรงเรียน ประชาชน ร่วมกันสละทรัพย์และแรงงานก่อสร้าง อาคารเรียนแบบกิ่งถาวร ขนาดกว้าง 6 เมตร ยาว 32 เมตร หลังคามุงสังกะสี พื้นคอนกรีต คิดเป็นมูลค่า 200,000 บาท และจัดหาผู้ที่มีความรู้ความสามารถมาทำหน้าที่สอน และได้รับการสนับสนุนเครื่องเขียน แบบเรียน จากโรงเรียนตำรวจตระเวนชายแดนบ้านคลองเจริญสุข, โรงเรียนบ้านวังดารา และการบริจาคจากผู้มีจิตศรัทธา ให้การสนับสนุนในเบื้องต้น

เมื่อปลายปี พ.ศ.2537 ประชาชนบ้านคลองชล ได้ประสานขอความอนุเคราะห์จาก กองกำกับการตำรวจตระเวนชายแดนที่ 12 เพื่อสนับสนุนครูตำรวจตระเวนชายแดน ไปทำหน้าที่ครู และขอให้ กองกำกับการตำรวจตระเวนชายแดนที่ 12 รับโรงเรียนบ้านคลองชล เป็นโรงเรียนตำรวจตระเวนชายแดน เมื่อวันที่ 1 พฤษภาคม 2538 ซึ่งมีนักเรียนตั้งแต่ระดับปฐมวัยถึงระดับประถมศึกษาปีที่ 6 จำนวน 60 คน โดยมี ดาบตำรวจคำเลิศ แก้วรักษา ทำหน้าที่ครูใหญ่

ในปี พ.ศ.2538 กองบัญชาการตำรวจตระเวนชายแดน มีความประสงค์จะจัดตั้งโรงเรียนตำรวจตระเวนชายแดนเฉลิมพระเกียรติขึ้น จำนวน 4 โรงเรียน ในพื้นที่รับผิดชอบกองบังคับการตำรวจตระเวนชายแดนภาคละ 1 โรงเรียน เพื่อเฉลิมพระเกียรติพระบาทสมเด็จพระเจ้าอยู่หัว ทรงครองราชสมบัติครบปีที่ 50 ในโอกาสนี้ กองกำกับการตำรวจตระเวนชายแดนที่ 12 ได้เสนอให้ โรงเรียนตำรวจตระเวนชายแดนบ้านคลอง

ชล เป็นโรงเรียนเฉลิมพระเกียรติ(พิระยานุเคราะห์ มูลนิธิอุปถัมภ์) เมื่อวันที่ 1เดือน มิถุนายน พ.ศ. 2538มีชื่อเต็มว่า “โรงเรียนตำรวจตระเวนชายแดนพิระยานุเคราะห์มูลนิธิอุปถัมภ์สมเด็จพระศรีนครินทราบรมราชชนนีเฉลิมพระเกียรติพระบาทสมเด็จพระเจ้าอยู่หัวในโอกาสครองราชย์ปีที่ 50”

สมเด็จพระเทพรัตนราชสุดาฯ สยามบรมราชกุมารี เสด็จพระราชดำเนินไปทรงติดตามผลการดำเนินงานโครงการตามพระราชดำริ และทรงเยี่ยมราษฎร จำนวน3 ครั้ง ดังนี้

ครั้งที่ 1 เมื่อวันที่ 28 ตุลาคม 2540

ครั้งที่ 2เมื่อวันที่ 22 มิถุนายน 2549

ครั้งที่ 3 เมื่อวันที่ 20 มกราคม 2554

ปัจจุบันโรงเรียนมีพื้นที่ทั้งหมด 50 ไร่

2. ระบบการศึกษา

โรงเรียนตำรวจตระเวนชายแดนพิระยานุเคราะห์ฯ1สังกัดกองบัญชาการตำรวจตระเวนชายแดนพื้นที่รับผิดชอบของ กองกำกับการตำรวจตระเวนชายแดนที่ 12 จังหวัดสระแก้ว อยู่ในเขตบริการด้านการศึกษาของสำนักงานเขตพื้นที่การศึกษาประถมศึกษาสระแก้วเขต 1 จังหวัดสระแก้ว

จัดตั้งอย่างเป็นทางการวันที่ 1 พฤษภาคม 2538เปิดทำการสอนระดับก่อนประถมศึกษาถึงชั้นประถมศึกษาปีที่ 6แบ่งออกเป็น 2 ภาคเรียน คือ

ภาคเรียนที่ 1 เปิดตั้งแต่ 16 พฤษภาคม- 10 ตุลาคม

ภาคเรียนที่ 2 เปิดตั้งแต่ 1 พฤศจิกายน - 31 มีนาคม ของปีถัดไป

3. จำนวนครูและนักเรียน

เมื่อเริ่มก่อตั้งมีนักเรียน 60 คน มีครูตำรวจตระเวนชายแดน 4 นาย ปัจจุบันโรงเรียนตำรวจตระเวนชายแดนพิระยานุเคราะห์ฯ 1มีนักเรียนระดับก่อนวัยเรียน ถึงประถมศึกษาปีที่ 6 จำนวน 81 คน เป็นนักเรียนชาย 43คน นักเรียนหญิง 38 คนมีครูทั้งสิ้น จำนวน 12 คนดังนี้ ครู ตชด. จำนวน 6นาย ครูอัตราจ้าง1 คน ผู้ดูแลเด็ก 2 คน และนักศึกษาฝึกประสบการณ์วิชาชีพครูจาก มหาวิทยาลัยราชภัฏพระนครศรีอยุธยา จำนวน 3 คน โดยมี ร้อยตำรวจโทสมภพ จิตเทวินลิขิต ทำหน้าที่ครูใหญ่ ตารางแสดงจำนวนครูและคุณวุฒิ ปีการศึกษา 2558

| ลำดับ | ยศ ชื่อสกุล | ชื่อ | วุฒิการศึกษา | หน้าที่รับผิดชอบ |
|-------|-------------------|---------------|------------------------|----------------------|
| 1. | ร.ต.ท.สมภพ | จิตเทวินลิขิต | ป.ตรี บริหารทั่วไป | ครูใหญ่ / ผู้บริหาร |
| 2. | ด.ต.บุญเรือง | สาวสิทธิ์ | ม.6 วิทย-คณิต | ครูผู้สอน |
| 3. | ด.ต.หญิงกิ่งชะบา | สีลาจารวัตร | ปวช.การเลขานุการ | ครูผู้สอน |
| 4. | จ.ส.ต.วสันต์ | ศรีละคร | ปวช.สถาปัตยกรรม | ครูผู้สอน |
| 5. | จ.ส.ต.มนตรี | ไชยวงศ์ | ป.ตรี สังคมศาสตร์ | ครูผู้สอน |
| 6. | ส.ต.อ.พริช | ปสิพรมราช | ป.ตรี เกษตรศาสตร์ | ครูผู้สอน |
| 7. | ว่าที่ร.ต.เฉลิมพล | คำชาย | ป.ตรี วิทย-คอมพิวเตอร์ | ครูผู้สอน(อัตราจ้าง) |
| 8. | นางสาวชไมพร | แซ่อึ้ง | ปวส.บัญชี | ครูผู้ดูแลเด็กเล็ก |
| 9. | นางสาววิไล | ศรีบุตร | ม.3 | ครูผู้ดูแลเด็กเล็ก |

ตารางแสดงจำนวนนักเรียน ปีการศึกษา 2558

| ระดับชั้น | จำนวนนักเรียน (คน) | | |
|-------------------|----------------------|-----------|-----------|
| | ชาย | หญิง | รวม |
| ปฐมวัย | 20 | 20 | 40 |
| ประถมศึกษาปีที่ 1 | 3 | 3 | 6 |
| ประถมศึกษาปีที่ 2 | 3 | 2 | 5 |
| ประถมศึกษาปีที่ 3 | 3 | 4 | 7 |
| ประถมศึกษาปีที่ 4 | 3 | 3 | 6 |
| ประถมศึกษาปีที่ 5 | 9 | 4 | 13 |
| ประถมศึกษาปีที่ 6 | 2 | 2 | 4 |
| รวม | 43 | 38 | 81 |

4. ปรัชญาของโรงเรียน สร้างภูมิปัญญา พัฒนาคุณภาพชีวิต สัมฤทธิผลความมั่นคง

5. วิสัยทัศน์ของโรงเรียน

มุ่งมั่นพัฒนาคุณภาพการศึกษา ของเด็กและเยาวชนในถิ่นทุรกันดาร
 บูรณาการการเรียนรู้ ควบคู่กับภูมิปัญญาท้องถิ่น ปลุกจิตสำนึกรักบ้านเกิด
 ส่งเสริมความคิดริเริ่มสร้างสรรค์และปฏิบัติตนตามระบอบประชาธิปไตย
 เพื่อให้เด็กและเยาวชนเป็นคนดี มีความรู้ มีวินัยและคุณลักษณะที่พึงประสงค์
 มีใจรักชาติ ศาสนา พระมหากษัตริย์ และมีพื้นฐานในการประกอบอาชีพในอนาคต

6. เขตบริการและแผนผังบริเวณโรงเรียน

6.1 เขตบริการของโรงเรียน

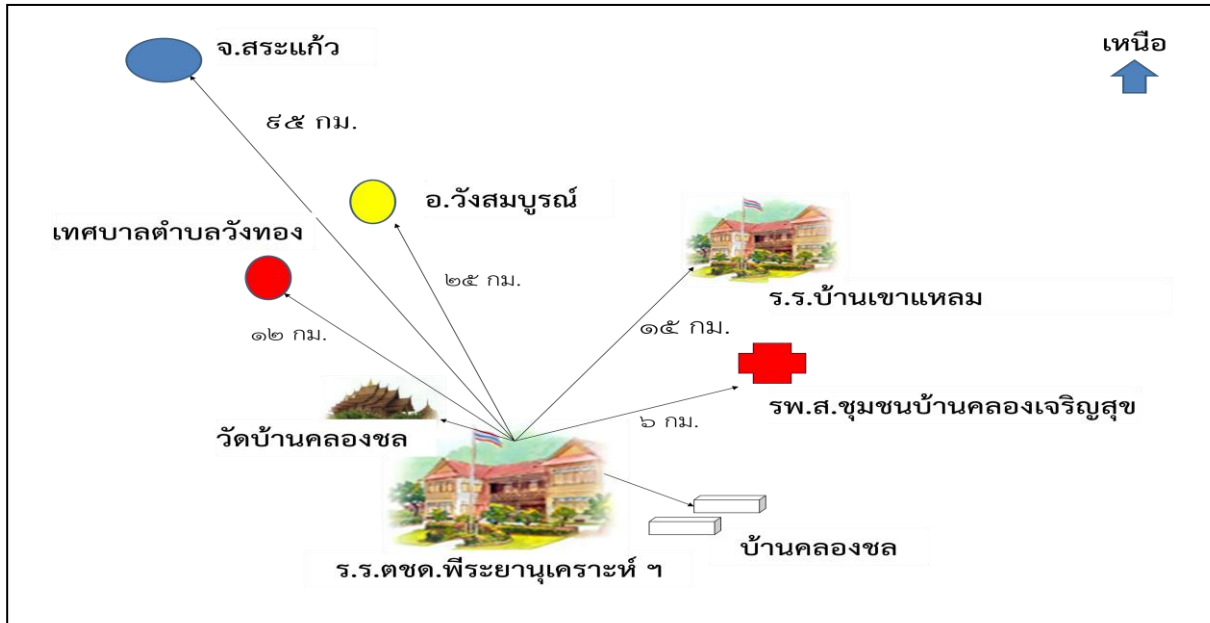

7. แผนภูมิโครงสร้างการบริหารของโรงเรียน

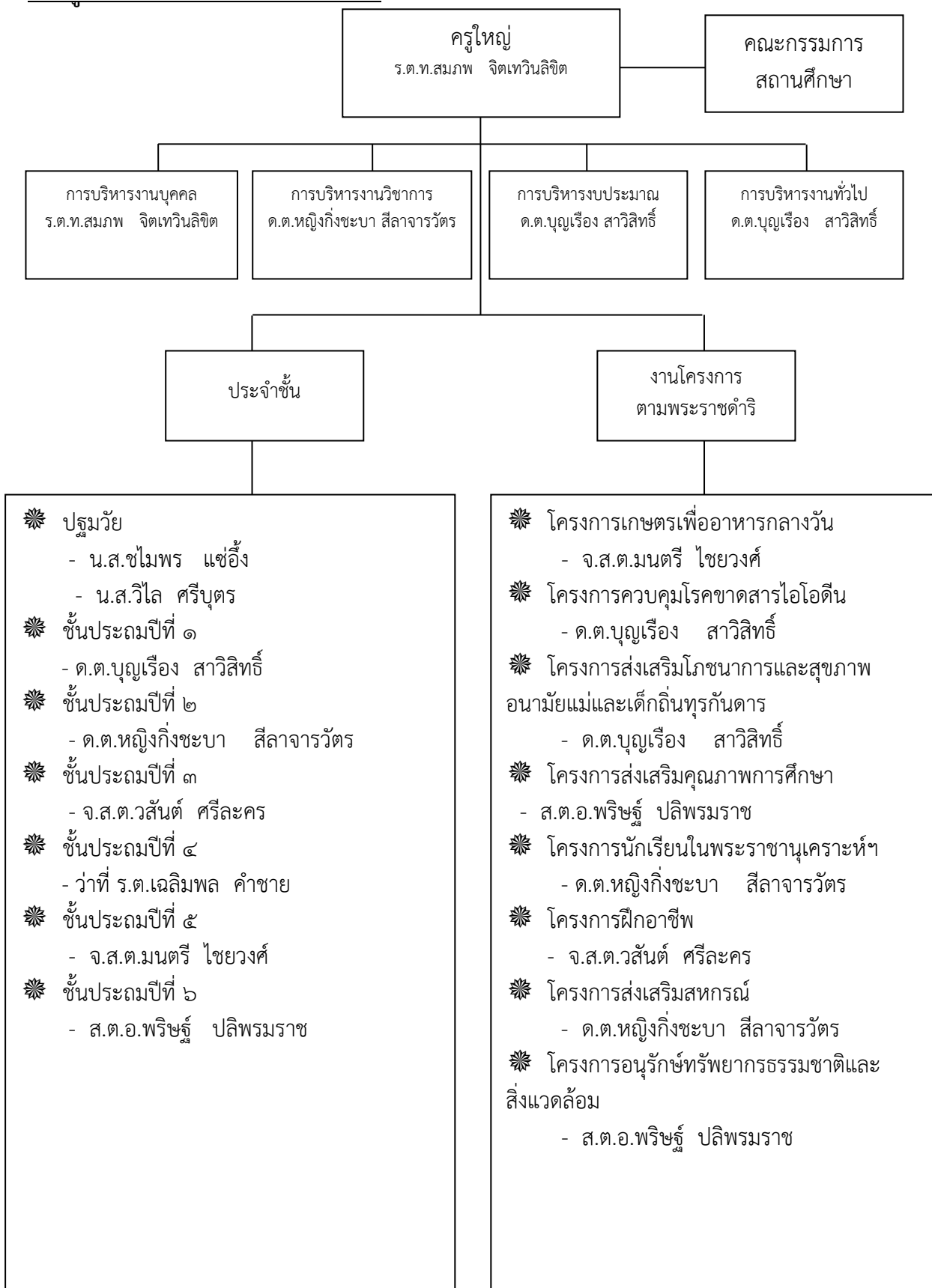

8. จำนวนนักเรียนและจำนวนครู

8.1 ระดับชั้น / สถิตินักเรียน

| ระดับชั้น | สถิตินักเรียนประจำปีการศึกษา | | | | | | | | |
|-------------------|------------------------------|------|-----|------|------|-----|------|------|-----|
| | 2556 | | | 2557 | | | 2558 | | |
| | ชาย | หญิง | รวม | ชาย | หญิง | รวม | ชาย | หญิง | รวม |
| ปฐมวัย | 20 | 19 | 39 | 20 | 21 | 41 | 20 | 20 | 40 |
| ประถมศึกษาปีที่ 1 | 3 | 4 | 7 | 3 | 2 | 5 | 3 | 3 | 6 |
| ประถมศึกษาปีที่ 2 | 3 | 3 | 6 | 3 | 4 | 7 | 3 | 2 | 5 |
| ประถมศึกษาปีที่ 3 | 9 | 5 | 14 | 3 | 3 | 6 | 3 | 4 | 7 |
| ประถมศึกษาปีที่ 4 | 2 | 2 | 4 | 9 | 5 | 14 | 3 | 3 | 6 |
| ประถมศึกษาปีที่ 5 | 2 | 1 | 3 | 2 | 2 | 4 | 9 | 4 | 13 |
| ประถมศึกษาปีที่ 6 | 2 | 5 | 7 | 2 | 1 | 3 | 2 | 2 | 4 |
| รวม | 41 | 39 | 80 | 42 | 38 | 80 | 43 | 38 | 81 |

8.2 จำนวนครู

| ลำดับ | ยศ | ชื่อ | ชื่อ | วุฒิการศึกษา | หน้าที่รับผิดชอบ |
|-------|-----------------------------|---------------|------|------------------------|----------------------------------|
| 1. | ร้อยตำรวจโทสมภพ | จิตเทวินลิขิต | | ป.ตรี บริหารทั่วไป | ครูใหญ่ / ผู้บริหาร |
| 2. | ดาบตำรวจบุญเรือง | สาวิสิทธิ์ | | ม.6 วิทย-คณิต | ครูผู้สอน |
| 3. | ดาบตำรวจหญิงกิ่งชะบา | สีลาจารวัตร | | ปวช.การเลขานุการ | ครูผู้สอน |
| 4. | จ่าสิบตำรวจสันต์ ศรีละคร | | | ปวช.สถาปัตยกรรม | ครูผู้สอน |
| 5. | จ่าสิบตำรวจมนตรี ไชยวงศ์ | | | ป.ตรี สังคมศาสตร์ | ครูผู้สอน |
| 6. | สิบตำรวจเอกพริษฐ์ พลิพรมราช | | | ป.ตรี เกษตรศาสตร์ | ครูผู้สอน |
| 7. | ว่าที่ร้อยตรีเฉลิมพล คำชาย | | | ป.ตรี วิทย-คอมพิวเตอร์ | ครูผู้สอน(อัตราจ้าง อบจ.สระแก้ว) |
| 8. | นางสาวชไมพร แซ่อึ้ง | | | ปวส.บัญชี | ผู้ดูแลเด็กเล็ก |
| 9. | นางสาววิไล ศรีบุตร | | | ม.3 | ผู้ดูแลเด็กเล็ก |

9. คณะกรรมการสถานศึกษา

| | | |
|-------------------|---------------|---------------------|
| -นายสนั่น | บุญชู | ประธานกรรมการ |
| -น.ส.นาคตา | บัวบุศย์ | รองประธานกรรมการ |
| -นายเพชร | ม่วงยิ้ม | กรรมการ |
| -นายชาติตรี | มอพิมพ์ | กรรมการ |
| -นางจิตร์ | เรือนเพชร | กรรมการ |
| -นางแสงสุรินทร์ | เชื่อนุ่น | กรรมการ |
| -นายสวัสดิ์ | มอพิมพ์ | กรรมการ |
| -ด.ต.หญิงกิ่งชะบา | สีลาจารวัตร | กรรมการผู้แทนครู |
| -ร.ต.ท.สมภพ | จิตเทวินลิขิต | กรรมการ / เลขานุการ |

ข้อมูลการเลี้ยงสัตว์ โรงเรียนตำรวจตระเวนชายแดนพืระยานุเคราะห์ 1

1. โครงการส่งเสริมการเลี้ยงไก่ไข่ในโรงเรียนโครงการตามพระราชดำริ ฯ ดังนี้
 - 1.1 เลี้ยงไก่ไข่โครงการ "เพิ่มประสิทธิภาพการเลี้ยงสัตว์ในโรงเรียนเพื่อพัฒนาเด็กและเยาวชนในถิ่นทุรกันดาร"(การเลี้ยงไก่ไข่แบบปล่อยลาน)
 - เริ่มเลี้ยง 2 กันยายน 2558 จำนวน 100 ตัว
 - เริ่มไข่ 7 พฤศจิกายน 2558 จำนวน 1 ฟอง
 - ปัจจุบัน มีไก่ไข่คงเหลือ 96 ตัว ผลผลิตไข่ 60 ฟอง / วัน
 - ผู้ดูแลโครงการ ด.ต.หญิงกิ่งชะบา สี่ลาจารย์วัตร
 - 1.2 เลี้ยงไก่ไข่โครงการส่งเสริมการเลี้ยงไก่ไข่ในโรงเรียนโครงการตามพระราชดำริ ฯ(CP) พันธุ์ ซีพีบราวน์
 - เริ่มเลี้ยง 28 ธันวาคม 2558 จำนวน 100 ตัว
 - เริ่มไข่ 5 มกราคม 2559 จำนวน 2 ฟอง
 - ปัจจุบัน มีไก่ไข่คงเหลือ 99 ตัว ผลผลิตไข่ 5 ฟอง / วัน
 - ผู้ดูแลโครงการ ด.ต.หญิงกิ่งชะบา สี่ลาจารย์วัตร
2. โครงการส่งเสริมการเลี้ยงไก่พื้นเมือง
 - เริ่มเลี้ยง กุมภาพันธ์ 2558
 - จำนวนรวม 20 ตัว ตัวผู้ 7 ตัว ตัวเมีย 13 ตัว
 - ผู้ดูแลโครงการ ด.ต.หญิงกิ่งชะบา สี่ลาจารย์วัตร
3. โครงการส่งเสริมการเลี้ยงเป็ดเทศ
 - เริ่มเลี้ยง กุมภาพันธ์ 2558
 - จำนวนรวม 50 ตัว ตัวผู้ 4 ตัว ตัวเมีย 15 ตัว ลูกเป็ด 31 ตัว
 - ผู้ดูแลโครงการ ด.ต.หญิงกิ่งชะบา สี่ลาจารย์วัตร

เลี้ยงไก่ไข่โครงการ "เพิ่มประสิทธิภาพการผลิตสัตว์ในโรงเรียนเพื่อพัฒนาเด็กและเยาวชนในถิ่นทุรกันดาร"

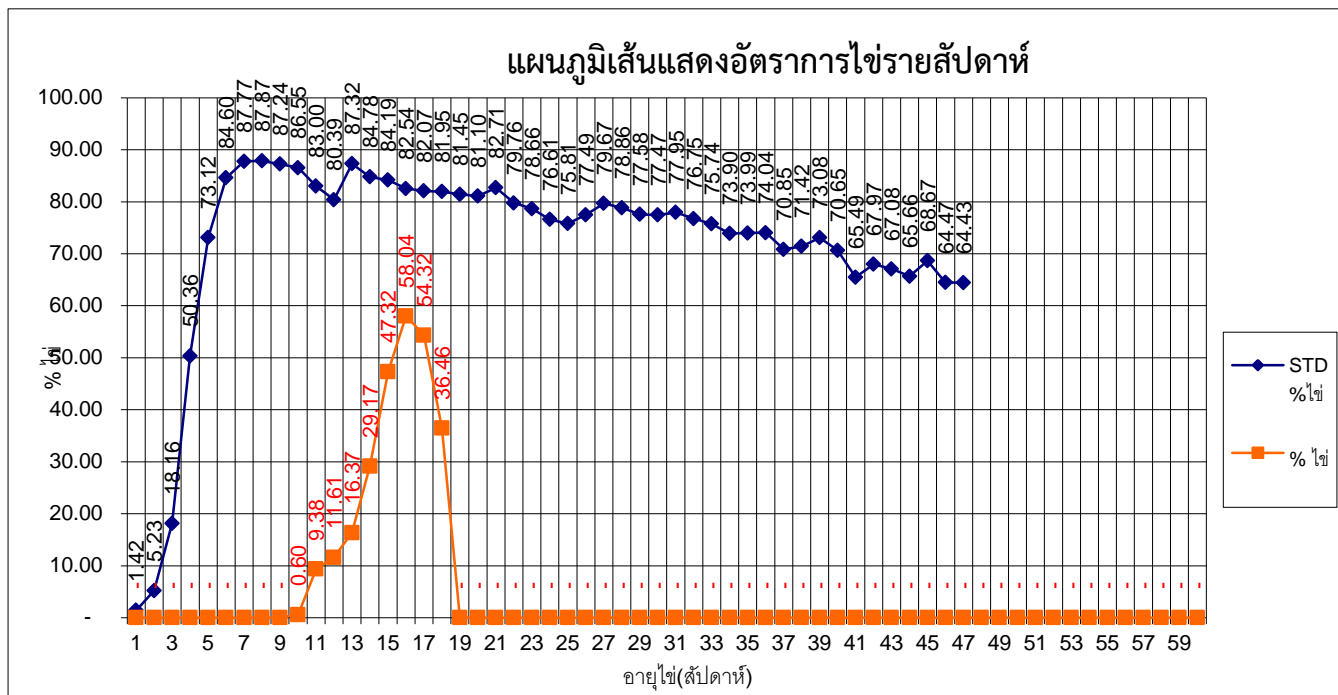

1. การทำวัคซีนป้องกันโรคสัตว์ปีก



2. การส่งเสริมปลูกพืชอาหารสัตว์



ภาวะโภชนาการของเด็กนักเรียน ภาคการศึกษาที่ 1 ในปีการศึกษา 2558

น้ำหนักตามเกณฑ์อายุ ภาคการศึกษาที่ 1 ปีการศึกษา 2558

| ระดับชั้น | จำนวนทั้งหมด(คน) | จำนวน นร. ที่ชั่งน้ำหนัก | | น้ำหนักตามเกณฑ์อายุ | | | | | | | | | |
|-----------|------------------|--------------------------|-----|---------------------|--------|--------------|--------|----------|--------|-------------|--------|-----------|--------|
| | | | | น้อยกว่าเกณฑ์ | | ค่อนข้างน้อย | | ตามเกณฑ์ | | ค่อนข้างมาก | | มากเกินไป | |
| | | | | คน | ร้อยละ | คน | ร้อยละ | คน | ร้อยละ | คน | ร้อยละ | คน | ร้อยละ |
| ปฐมวัย | 40 | 40 | 100 | 0 | 0 | 2 | 5 | 36 | 90 | 2 | 5 | - | - |

ส่วนสูงตามเกณฑ์อายุ ภาคการศึกษาที่ 1 ปีการศึกษา 2558

| ระดับชั้น | จำนวน นร. ทั้งหมด (คน) | จำนวน นร. ที่วัดส่วนสูง | | ส่วนสูงตามเกณฑ์อายุ | | | | | | | | | |
|-----------|------------------------|-------------------------|-----|---------------------|--------|---------------|--------|----------|--------|-------------|--------|-----|--------|
| | | | | เตี้ย | | ค่อนข้างเตี้ย | | ตามเกณฑ์ | | ค่อนข้างสูง | | สูง | |
| | | | | คน | ร้อยละ | คน | ร้อยละ | คน | ร้อยละ | คน | ร้อยละ | คน | ร้อยละ |
| ปฐมวัย | 40 | 40 | 100 | 0 | 0 | 2 | 5 | 36 | 90 | 2 | 5 | 0 | - |
| ป.1 | 6 | 6 | 100 | 0 | 0 | 0 | 0 | 6 | 100 | 0 | 0 | 0 | 0 |
| ป.2 | 5 | 5 | 100 | 0 | 0 | 0 | 0 | 5 | 100 | 0 | 0 | 0 | 0 |
| ป.3 | 7 | 7 | 100 | 0 | 0 | 0 | 0 | 7 | 100 | 0 | 0 | 0 | 0 |
| ป.4 | 6 | 6 | 100 | 0 | 0 | 0 | 0 | 5 | 83.33 | 1 | 16.67 | 0 | 0 |
| ป.5 | 13 | 13 | 100 | 0 | 0 | 0 | 0 | 13 | 100 | 0 | 0 | 0 | 0 |
| ป.6 | 4 | 4 | 100 | 0 | 0 | 0 | 0 | 3 | 75 | 0 | 0 | 1 | 25 |
| รวม | 41 | 41 | 100 | 0 | 0 | 0 | 0 | 39 | 95.12 | 1 | 2.44 | 1 | 2.44 |

น้ำหนักตามเกณฑ์ส่วนสูง ภาคการศึกษาที่ 1 ปีการศึกษา 2558

| ระดับชั้น | จำนวน นร. ทั้งหมด (คน) | จำนวน นร. ที่ชั่งน้ำหนัก และวัดส่วนสูง | | น้ำหนักตามเกณฑ์ส่วนสูง | | | | | | | | | | | |
|-----------|------------------------|--|-----|------------------------|--------|-------------|--------|--------|--------|------|--------|-----------|--------|------|--------|
| | | | | ผอม | | ค่อนข้างผอม | | สมส่วน | | ท้วม | | เริ่มอ้วน | | อ้วน | |
| | | | | คน | ร้อยละ | คน | ร้อยละ | คน | ร้อยละ | คน | ร้อยละ | คน | ร้อยละ | คน | ร้อยละ |
| ปฐมวัย | 40 | 40 | 100 | 0 | 0 | 2 | 5 | 36 | 90 | 0 | 0 | 2 | 5 | 0 | 0 |
| ป.1 | 6 | 6 | 100 | 0 | 0 | 0 | 0 | 6 | 100 | 0 | 0 | 0 | 0 | 0 | 0 |
| ป.2 | 5 | 5 | 100 | 0 | 0 | 0 | 0 | 5 | 100 | 0 | 0 | 0 | 0 | 0 | 0 |
| ป.3 | 7 | 7 | 100 | 0 | 0 | 0 | 0 | 7 | 100 | 0 | 0 | 0 | 0 | 0 | 0 |
| ป.4 | 6 | 6 | 100 | 0 | 0 | 0 | 0 | 6 | 100 | 0 | 0 | 1 | 0 | 0 | 0 |
| ป.5 | 13 | 13 | 100 | 0 | 0 | 0 | 0 | 12 | 92.31 | 0 | 0 | 0 | 7.69 | 0 | 0 |
| ป.6 | 4 | 4 | 100 | 0 | 0 | 0 | 0 | 3 | 75 | 0 | 0 | 1 | 0 | 1 | 25 |
| รวม | 41 | 41 | 100 | 0 | 0 | 0 | 0 | 39 | 95.12 | 0 | 0 | 1 | 2.44 | 1 | 2.44 |