

โรงเรียนตำรวจตระเวนชายแดนวังศรีทอง



สังกัด กองกำกับการตำรวจตระเวนชายแดนที่ 12

ตอนที่ 1

ข้อมูลพื้นฐานหมู่บ้านเขตบริการศึกษาโรงเรียนตำรวจตระเวนชายแดนวังศรีทอง

บ้านโพธิ์เงิน ตั้งอยู่หมู่ที่ 15 เทศบาลตำบลวังสมบูรณ อำเภอวังสมบูรณ จังหวัดสระแก้ว

1. ประวัติความเป็นมาของหมู่บ้าน

หมู่บ้านโพธิ์เงิน แยกจากหมู่ 2 บ้านโพธิ์เงินทอง เมื่อวันที่ 10 ตุลาคม 2545 โดยใช้ชื่อว่าบ้านโพธิ์เงิน ตั้งอยู่หมู่ 15 ต.วังสมบูรณ อ.วังสมบูรณ จ.สระแก้ว มีพื้นที่ 2,500 ไร่ มีจำนวนประชากรทั้งหมด 426 คน จำนวนครัวเรือน 128 ครัวเรือน ชาย 203 คน หญิง 223 คน

ลักษณะทั่วไปของหมู่บ้าน

เป็นหมู่บ้านขนาดเล็ก ส่วนใหญ่ประกอบอาชีพเกษตรกรรม ทำไร่ 75 ครัวเรือน ทำนา 14 ครัวเรือน ทำสวน 8 ครัวเรือน ค้าขาย 2 ครัวเรือน เลี้ยงสัตว์ 3 ครัวเรือน รับราชการ 5 ครัวเรือนพนักงานโรงงาน 10 ครัวเรือน ทำงานต่างจังหวัด 11 ครัวเรือน โดยมี นายจำรัส เชื้อนุ่น เป็นผู้ใหญ่บ้าน ลักษณะพื้นที่ตามกฎหมายเป็นพื้นที่ สปก.

2. อาณาเขตของหมู่บ้าน

ทิศเหนือ ติดกับบ้านชันน้อย หมู่ที่ 2 ตำบลไทยอุดม อำเภอลองหาด จังหวัดสระแก้ว ระยะทาง 1 กิโลเมตร

ทิศใต้ ติดกับบ้านทรัพย์ทรายทอง หมู่ที่ 9 เทศบาลตำบลวังสมบูรณ อำเภอวังสมบูรณ จังหวัดสระแก้ว ระยะทาง 3 กิโลเมตร

ทิศตะวันออก ติดกับบ้านพรรมนิมิต หมู่ที่ 8 ตำบลไทยอุดม อำเภอลองหาด จังหวัดสระแก้ว ระยะทาง 1 กิโลเมตร

ทิศตะวันตก ติดกับบ้านวังโพธิ์ทอง หมู่ที่ 15 เทศบาลตำบลวังสมบูรณ อำเภอวังสมบูรณ จังหวัดสระแก้ว ระยะทาง 500 เมตร

3. การคมนาคม

ระยะทางจากหมู่บ้านถึงศาลากลางจังหวัดสระแก้ว ระยะทาง 65 กิโลเมตร เป็นถนนลาดยาง 65 กิโลเมตร ใช้เวลาในการเดินทาง 45 นาที

ระยะทางจากหมู่บ้านถึงอำเภอวังสมบูรณ ระยะทาง 3 กิโลเมตร เป็นถนนลาดยาง 3 กิโลเมตร ใช้เวลา ในการเดินทาง 10 นาที

4. จำนวนประชากร / ครัวเรือน

มีประชากร 426 คน เป็นชาย 128 คน หญิง 203 คน แยกเป็น 128 ครัวเรือน และมีหมู่บ้านในเขตบริการศึกษาอีก 2 หมู่บ้าน คือ

- บ้านวังโพธิ์ทอง หมู่ที่ 2 ต.วังสมบูรณ อ.วังสมบูรณ จ.สระแก้ว มีประชากร 648 คน เป็นชาย 285 คน หญิง 363 คน แยกเป็น 167 ครัวเรือนระยะทาง 1.5 กิโลเมตร

5. ศาสนา / ภาษาที่ใช้

ประชากรส่วนใหญ่นับถือศาสนาพุทธภาษาที่ใช้ในชีวิตประจำวัน คือภาษาอีสาน, ภาษาไทย

6. การประกอบอาชีพ / รายได้เฉลี่ย

ประชากรประกอบอาชีพเกษตรกรรม รายได้เฉลี่ยประมาณครัวเรือนละ 42,000 บาท/ปี

7. การบริการของรัฐ

สถานบริการสาธารณสุขที่ใกล้ที่สุด คือ โรงพยาบาลวังสมบูรณ ระยะทาง 6 กิโลเมตร และโรงพยาบาลวังน้ำเย็น ระยะทาง 20 กิโลเมตร

โรงเรียนที่เปิดสอนระดับมัธยมศึกษาที่ใกล้ที่สุด คือ โรงเรียนวังสมบูรณ์วิทยาคม ตั้งอยู่ หมู่ที่ 10 บ้านวังสุริยา ตำบลวังสมบูรณ์ อำเภอวังสมบูรณ์ จังหวัดสระแก้ว ระยะทาง 6 กิโลเมตร

8. สาธารณูปโภคที่มีอยู่ในหมู่บ้าน

มีระบบไฟฟ้าใช้ครบทุกหลังคาเรือน และการใช้น้ำระบบประปาหมู่บ้าน บ่อ สระขุดกักเก็บน้ำ

9. การปกครอง/ผู้นำหมู่บ้าน

- | | | |
|----------------|------------|--------------------------------------|
| - นายประสิทธิ์ | เชิดโคกสูง | กำนันตำบลวังสมบูรณ์ |
| - นายจำรัส | เชื่อนุ่น | ผู้ใหญ่บ้าน หมู่ที่ 15 บ้านโพธิ์เงิน |

ตอนที่ 2

ข้อมูลโรงเรียนตำรวจตระเวนชายแดนวังศรีทอง

โรงเรียนตำรวจตระเวนชายแดนวังศรีทอง ที่ตั้ง บ้านโพธิ์เงิน หมู่ที่ 15 เทศบาลตำบลวังสมบูรณ์ อำเภอลำดวน จังหวัดสุรินทร์ TV 999759

1.ประวัติของโรงเรียน

โรงเรียนตำรวจตระเวนชายแดนวังศรีทอง ตั้งขึ้นเมื่อปี พ.ศ. 2520 โดยประชาชนบ้านโพธิ์ทอง ร่วมกันสละแรงงาน ก่อสร้างอาคารเรียนแบบชั่วคราวขนาดกว้าง 10 เมตร ยาว 16 เมตร มีหลวงพ่อดินตัน คณิงเขต บริจาคที่ดินจัดซื้อวัสดุ คิดเป็นมูลค่า 5,000 บาท และนางบุญเรือง เฟื่องสุข

นายแล ศรีสุข , นางเล็ก พกมี เป็นผู้บริจาคที่ดินสำหรับสร้าง โรงเรียน จำนวน 28 ไร่ เพื่อให้บุตรหลานมีสถานศึกษาที่ใกล้

และปลอดภัย เนื่องจากหมู่บ้านตั้งอยู่ห่างจากสถานศึกษาของรัฐ เป็นระยะทาง 6 กิโลเมตร ซึ่งเกินความสามารถของเด็กระดับประถมที่จะเดินทางไปเรียนได้ ประกอบกับเส้นทางเป็นป่ารกทึบสองข้างทาง ในช่วงฤดูฝนมีน้ำท่วมเส้นทาง และได้ขอครูตำรวจตระเวนชายแดนไปทำการสอน จำนวน 2 นาย

ต่อมาเมื่อเดือนพฤษภาคม 2520 พันตำรวจเอก สมนึก พลสิทธิ์ ผู้กำกับการตำรวจตระเวนชายแดนที่ 12 (เขต 2 เดิม) ได้จัดส่ง ข้าราชการตำรวจ จำนวน 2 นาย ไปปฏิบัติหน้าที่เป็นครูสอน คือ จำสับตำรวจ ไสวใจประเสริฐ ทำหน้าที่ครูใหญ่ และ สิบตำรวจ สำเร็จ มะละโยธา ทำหน้าที่ครูผู้สอน เปิดทำการสอนนักเรียน ครั้งแรก เมื่อวันที่ 24 ตุลาคม 2520 เปิดสอนชั้น ป.1-4 มีนักเรียนชาย-หญิง จำนวน 35 คน (ชาย 20 คน หญิง 15 คน)

ปี พ.ศ. 2525 – 2533 หน่วยงานราชการ และภาคเอกชน ได้สนับสนุนงบประมาณ/บริจาคเงิน เพื่อสร้าง/ซ่อมแซมอาคารเรียน อาคารประกอบ และพัฒนาโรงเรียน ตลอดมาอย่างต่อเนื่องและปัจจุบันชมรมแม่บ้านกระทรวงเกษตรและสหกรณ์ร่วมกับสหกรณ์โคนมวังน้ำเย็น จำกัด ได้ทำการสร้างอาคารเรียน จำนวน 7 ห้อง 1 หลัง ราคา 2,500,000 บาท

สมเด็จพระเทพรัตนราชสุดาฯ สยามบรมราชกุมารี เสด็จพระราชดำเนินทรงเยี่ยมและติดตามการดำเนินงานโครงการตามพระราชดำริฯ ในโรงเรียน จำนวน 3 ครั้ง คือ

ครั้งที่ 1 เมื่อวันที่ 22 พฤษภาคม 2540

ครั้งที่ 2 เมื่อวันที่ 22 มิถุนายน 2549

ครั้งที่ 3 เมื่อวันที่ 20 มกราคม 2554

ปัจจุบันโรงเรียนมีพื้นที่ทั้งหมด 25 ไร่



2.ระบบการศึกษา

โรงเรียนตำรวจตระเวนชายแดนวังศรีทอง สังกัดกองบัญชาการตำรวจตระเวนชายแดน พื้นที่รับผิดชอบของ กองกำกับการตำรวจตระเวนชายแดนที่ 12 อำเภอรัญประเทศ จังหวัดสุรินทร์ ตั้งอยู่ในเขตบริการด้านการศึกษา ของสำนักงานเขตพื้นที่การศึกษาประถมศึกษาสุรินทร์ เขต 1 จังหวัดสุรินทร์

จัดตั้งอย่างเป็นทางการ วันที่ พ.ศ. 2520 เปิดทำการสอนระดับชั้นประถมศึกษาปีที่ 1-6 แบ่งเป็น 2 ภาคเรียน คือ

ภาคเรียนที่ 1 เปิดตั้งแต่ 16 พฤษภาคม - 10 ตุลาคม

ภาคเรียนที่ 2 เปิดตั้งแต่ 1 พฤศจิกายน - 31 มีนาคมของปีถัดไป

3.จำนวนครูและนักเรียน

เมื่อเริ่มก่อตั้งมีนักเรียน 35คน มีครุตำรวจตระเวนชายแดน 2 นาย

ปัจจุบันโรงเรียนตำรวจตระเวนชายแดนวังศรีทอง มีนักเรียนระดับชั้นประถมปีที่ 1-6จำนวน 71 คน เป็นนักเรียนชาย 48 คน นักเรียนหญิง 23 คนมีครุตำรวจตระเวนชายแดนในสังกัดกองกำกับการตำรวจตระเวนชายแดนที่ 12ทำหน้าที่ครูสอนจำนวน 7 นาย ครูอัตราจ้าง 1 คน และผู้ดูแลเด็ก - คน โดยมี ร้อยตำรวจโทสภาพร ไชยวรรณทำหน้าที่ครูใหญ่

ตารางแสดงจำนวนครูและคุณวุฒิ ปีการศึกษา 2558

ลำดับ	ยศ	ชื่อ	ชื่อสกุล	วุฒิการศึกษา	หน้าที่รับผิดชอบ
1.	ร.ต.ท.สภาพร	ไชยวรรณ		ศษ.บ (ประถมศึกษา)	ครูใหญ่ / ผู้บริหาร
2.	ร.ต.ต.บรรจง	เรืองสุขสุด		ศศ.บ (บริหารธุรกิจ)	ครูผู้สอน
3.	ด.ต.พิชญ์	เหล่าทองสาร		คบ.ประถมศึกษา	ครูผู้สอน
4.	ด.ต.เสริมศักดิ์	โคสาสุ		คบ.ประถมศึกษา	ครูผู้สอน
5.	ด.ต.สนอง	พิลา		ปวส. (คอมพิวเตอร์)	ครูผู้สอน
6.	ด.ต.หญิงโสภิต	ชูเจริญ		บธ.บ.การจัดการทั่วไป	ครูผู้สอน
7.	ส.ต.ต.บดีรินทร์	จินตะกัน		ปวส.(อิเล็กทรอนิกส์)	ครูผู้สอน
8.	นางสาวภาณุมาศ	นวลดี		รบ.(การปกครอง)	ครูผู้สอน(อัตราจ้าง)

ตารางแสดงจำนวนนักเรียน ปีการศึกษา 2558

ระดับชั้น	จำนวนนักเรียน (คน)		
	ชาย	หญิง	รวม
ปฐมวัย	0	0	0
ประถมศึกษาปีที่ 1	9	5	14
ประถมศึกษาปีที่ 2	4	4	8
ประถมศึกษาปีที่ 3	10	4	14
ประถมศึกษาปีที่ 4	12	4	16
ประถมศึกษาปีที่ 5	7	5	12
ประถมศึกษาปีที่ 6	6	1	7
รวม	48	23	71

โรงเรียนตำรวจตระเวนชายแดนวังศรีทอง ได้ให้บริการด้านการศึกษาแก่เด็กและเยาวชน จำนวน 3 หมู่บ้าน คือ หมู่ที่ 15 บ้านโพธิ์เงิน,หมู่ที่ 2 บ้านโพธิ์ทอง,หมู่ที่ 2 บ้านซบน้อยตำบลไทยอุดมอำเภอคลองหาด จังหวัดสระแก้ว



4. ปรัชญาของโรงเรียน

สร้างภูมิปัญญา พัฒนาคุณภาพชีวิต สัมฤทธิผลความมั่นคง

5. วิสัยทัศน์ของโรงเรียน

โรงเรียนตำรวจตระเวนชายแดนวังศรีทอง มุ่งเน้นผู้เรียน ให้มีคุณธรรม นำความรู้สู่ความเป็นเลิศ เชิดชูศิลปวัฒนธรรมประเพณี คุณลักษณะที่พึงประสงค์ โดยยึดหลักเศรษฐกิจพอเพียงบนพื้นฐานเทคโนโลยีที่ทันสมัย ส่งเสริมให้ครูสู่มืออาชีพ ชุมชนมีส่วนร่วมในการบริหารงาน

พันธกิจโรงเรียน

1. จัดการศึกษา อบรมนักเรียนให้เป็นผู้มีคุณธรรม จริยธรรม และความสุข บนพื้นฐานของความรัก ความเอื้อเฟื้อเผื่อแผ่
2. พัฒนาผู้เรียนให้มีความรู้ตามมาตรฐานการศึกษาของชาติ
3. พัฒนาผู้เรียนให้มีคุณลักษณะที่พึงประสงค์ มีจิตสาธารณะโดยยึดหลักเศรษฐกิจพอเพียงและสามารถใช้เทคโนโลยีได้อย่างเหมาะสม
4. พัฒนาครูสู่มืออาชีพ
5. สถานศึกษามีอาคารสถานที่ที่เอื้อต่อการเรียนรู้
6. บริหารงานโดยชุมชนมีส่วนร่วม

6. เขตบริการและแผนผังบริเวณโรงเรียน

6.1 เขตบริการของโรงเรียน

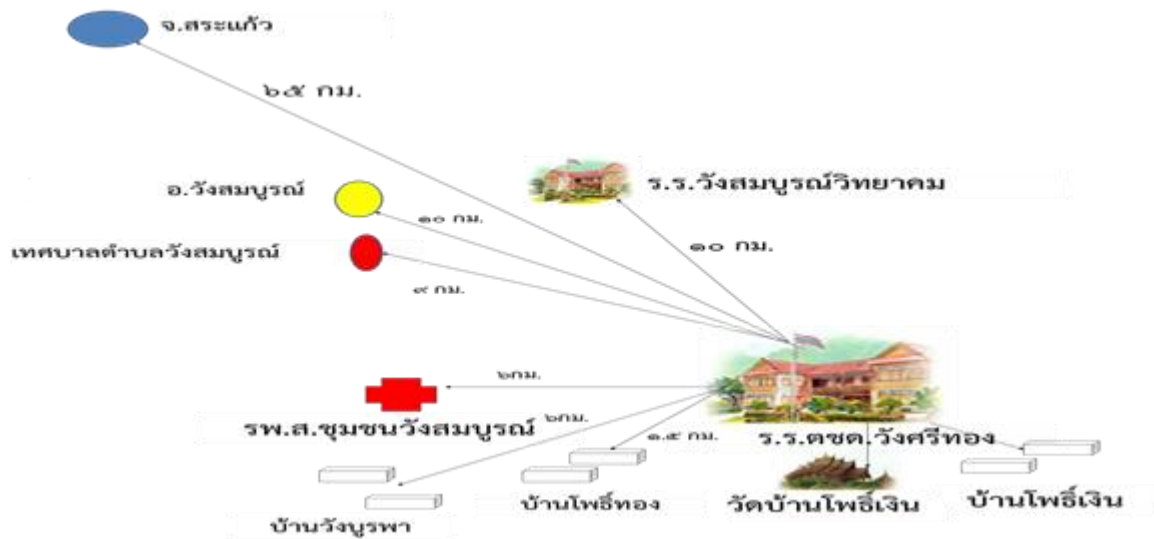

6.2 แผนผังเส้นทางเสด็จพระราชดำเนิน

แผนผัง เส้นทางเสด็จพระราชดำเนิน ใน รร.ตชด.วังศรีทอง

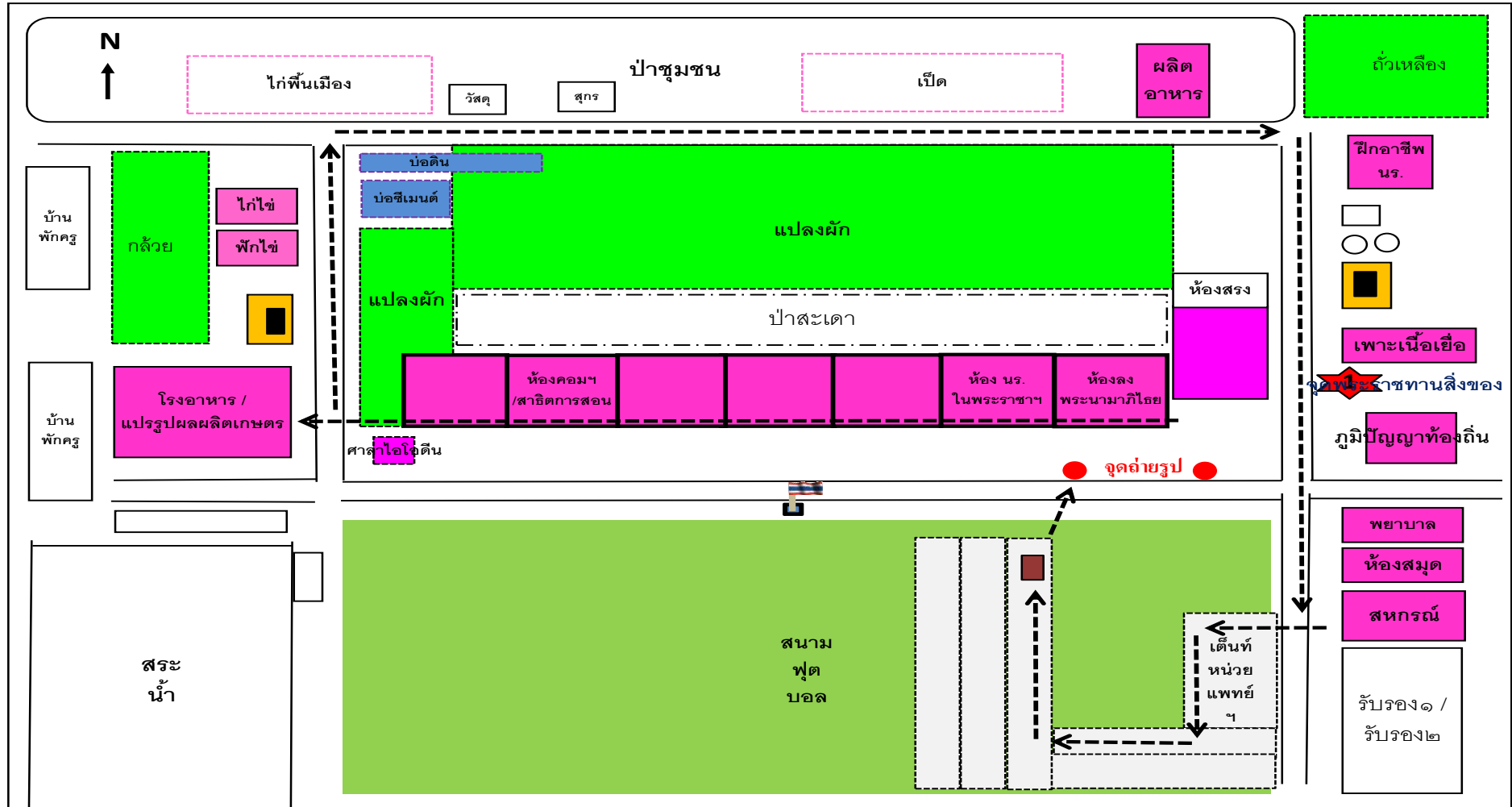

7. แผนภูมิโครงสร้างการบริหารของโรงเรียน

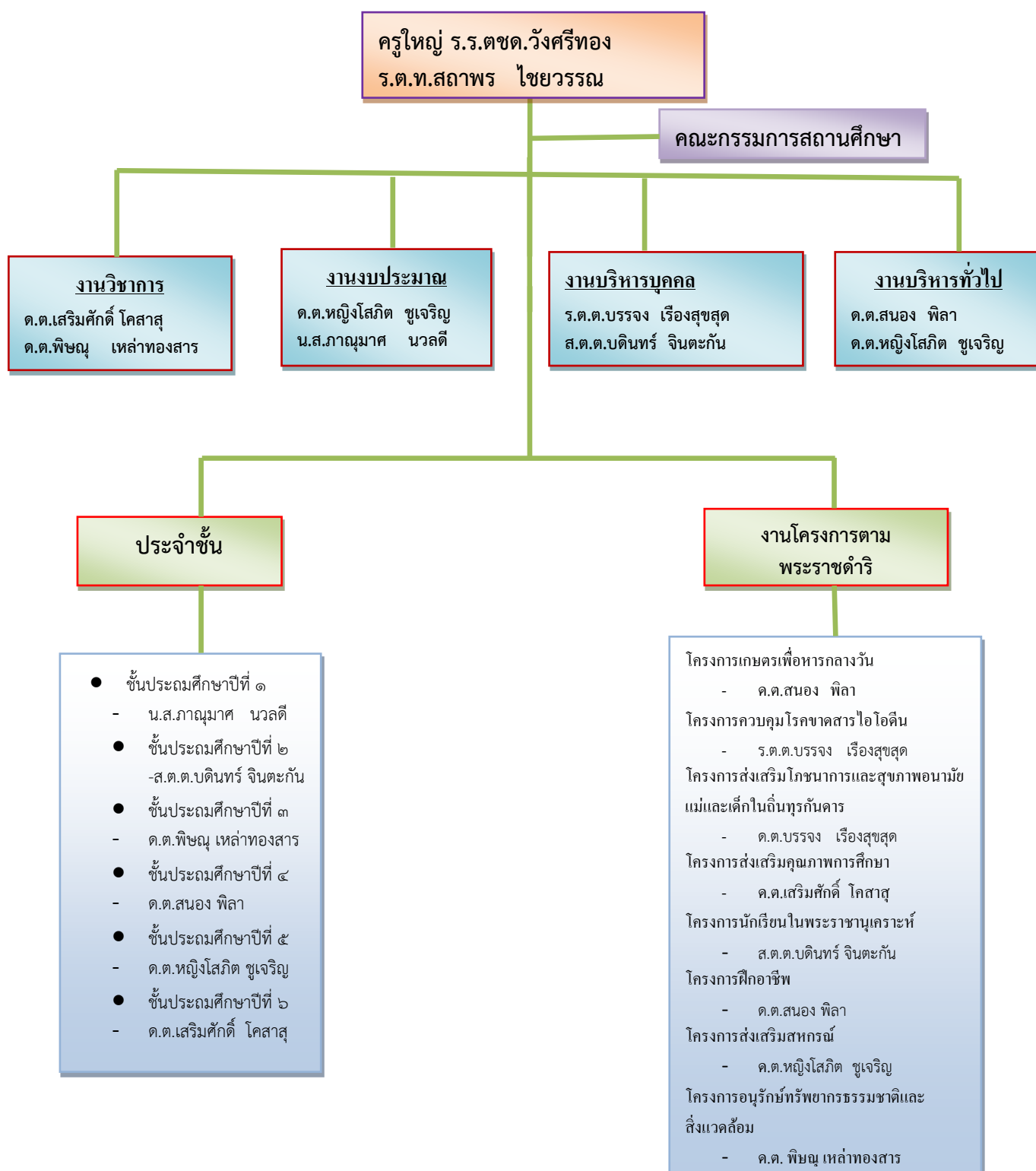

8. จำนวนนักเรียนและจำนวนครู

8.1 ระดับชั้น / สถิตินักเรียน

ระดับชั้น	สถิตินักเรียนประจำปีการศึกษา								
	2556			2557			2558		
	ชาย	หญิง	รวม	ชาย	หญิง	รวม	ชาย	หญิง	รวม
ปฐมวัย									
ประถมศึกษาปีที่ 1	10	4	14	4	4	8	9	5	14
ประถมศึกษาปีที่ 2	12	4	16	10	4	14	4	4	8
ประถมศึกษาปีที่ 3	7	5	12	12	4	16	10	4	14
ประถมศึกษาปีที่ 4	6	1	7	9	5	14	12	4	16
ประถมศึกษาปีที่ 5	9	5	14	6	4	10	7	5	12
ประถมศึกษาปีที่ 6	8	4	12	7	3	10	6	1	7
รวม	52	19	71	48	24	72	48	23	71

8.2 จำนวนครู

ลำดับ	ยศ	ชื่อ	ชื่อสกุล	วุฒิการศึกษา	หน้าที่รับผิดชอบ
1	ร.ต.ท.	สถาพร	ไชยวรรณ	ศษ.บ (ประถมศึกษา)	ครูใหญ่ / ผู้บริหาร
2	ร.ต.ต.	บรรจง	เรืองสุขสุด	ศศ.บ (บริหารธุรกิจ)	ครูผู้สอนชั้นประถมศึกษาปีที่ 4-6
3	ด.ต.	พิชญ์	เหล่าทองสาร	คบ.ประถมศึกษา	ครูผู้สอนชั้นประถมศึกษาปีที่ 3
4	ด.ต.	เสริมศักดิ์	โคสาสุ	คบ.ประถมศึกษา	ครูผู้สอนชั้นประถมศึกษาปีที่ 4 - 6
5	ด.ต.	สนอง	พิลา	ปวส. (คอมพิวเตอร์)	ครูผู้สอนชั้นประถมศึกษาปีที่ 4-6
6	ด.ต.	หญิงโสภิต	ชูเจริญ	บธ.บ.การจัดการทั่วไป	ครูผู้สอนชั้นประถมศึกษาปีที่ 4-6
7	ส.ต.ต.	บดินทร์	จินตะกัน	ปวส.(อิเล็กทรอนิกส์)	ครูผู้สอนชั้นประถมศึกษาปีที่ 2
8	นางสาว	ภาณุมาศ	นวลดี	รบ.(การเมืองการปกครอง)	ครูผู้สอนชั้นประถมศึกษาปีที่ 1
					ครูผู้สอน(อัตราจ้าง อบจ.สระแก้ว)

9. คณะกรรมการสถานศึกษา

- นายประจวบ ขจรแสง ประธานกรรมการ
- นายกฤษณะ เข้มสุวรรณ รองประธานกรรมการ
- นายเชน ขจรแสง กรรมการ
- นายจำรัส เชื้อนุ่น กรรมการ
- นายวิเชียร คัมเงิน กรรมการ
- นางพิกุล ลาขุมเหล็ก กรรมการ
- นางสมจรรย์ ม่วงตะเถา กรรมการ
- นางปิ่นแก้ว รัตนา กรรมการ
- ร.ต.ท.สถาพร ไชยวรรณ กรรมการ/เลขานุการ

ข้อมูลการเลี้ยงสัตว์ โรงเรียนตำรวจตระเวนชายแดนวังศรีทอง

1. โครงการส่งเสริมการเลี้ยงไก่ไข่ในโรงเรียนโครงการตามพระราชดำริ ฯ
 - รุ่นที่ 5 เริ่มเลี้ยง 18 กันยายน 2558 จำนวน 70 ตัว
 - เริ่มไข่ 11 พฤศจิกายน 2558
 - ปัจจุบัน มีไก่ไข่คงเหลือ 64 ตัว ผลผลิตไข่ 50 ฟอง / วัน
 - ผู้ดูแลโครงการ ส.ต.ท. บดินทร์ จันทะกัน
2. โครงการส่งเสริมการเลี้ยงไก่พื้นเมือง
 - เริ่มเลี้ยง ธันวาคม 2558
 - จำนวน ไก่พื้นเมือง (ไก่รุ่น) 15 ตัว
 - ผู้ดูแลโครงการ ด.ต. สอนอง พิลา
3. โครงการส่งเสริมการเลี้ยงเป็ดเทศ
 - เริ่มเลี้ยง 5 กันยายน 2558 จำนวน 70 ตัว
 - จำนวน ตัวผู้ 4 ตัว ตัวเมีย 13 ตัว ลูกเป็ด 53 ตัว
 - ผู้ดูแลโครงการ ด.ต. สอนอง พิลา
4. โครงการส่งเสริมการสุกร(หมูป่า)
 - เริ่มเลี้ยง 9 สิงหาคม 2558
 - จำนวน ตัวผู้ 2 ตัว ตัวเมีย 4 ตัว
 - ผู้ดูแลโครงการ ด.ต.สอนอง พิลา
5. กิจกรรมการฟักไข่ในตู้เย็นตัดแปลง
 - ขนาด 72 ฟอง
 - ผู้ดูแล ด.ต. สอนอง พิลา



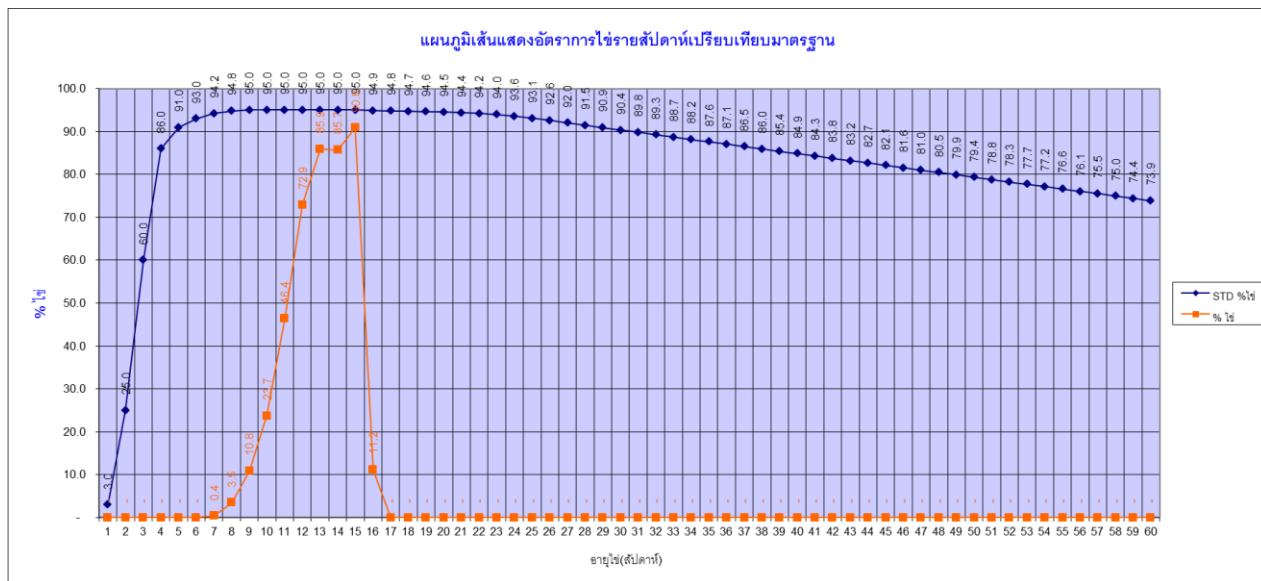

ภาพกิจกรรมการเลี้ยงสัตว์ภายในโรงเรียน



ภาพกิจกรรมการเลี้ยงสัตว์ภายในโรงเรียน



ภาวะโภชนาการของเด็กนักเรียน ภาคการศึกษาที่ 1 ในปีการศึกษา 2558

น้ำหนักตามเกณฑ์อายุ ภาคการศึกษาที่ 1 ปีการศึกษา 2558

ระดับชั้น	จำนวนทั้งหมด(คน)	จำนวน นร. ที่ชั่งน้ำหนัก		น้ำหนักตามเกณฑ์อายุ									
				น้อยกว่าเกณฑ์		ค่อนข้างน้อย		ตามเกณฑ์		ค่อนข้างมาก		มากเกินไป	
		คน	ร้อยละ	คน	ร้อยละ	คน	ร้อยละ	คน	ร้อยละ	คน	ร้อยละ	คน	ร้อยละ
ปฐมวัย	0	0	0	0	0	0	0	0	0	0	0	0	0
ป.1	14	14	100	1	7.14	4	28.57	9	64.29	0	0	0	0
ป.2	8	8	100	1	12.50	0	0	7	87.50	0	0	0	0
ป.3	14	14	100	0	0	2	14.29	11	78.57	0	0	1	7.14
ป.4	15	15	100	0	0	1	6.67	12	80.00	1	6.67	1	6.67
ป.5	12	12	100	0	0	1	8.33	10	83.33	0	0	1	8.33
ป.6	8	8	100	1	1	0	0	6	75.00	0	0	1	12.50
รวม	71	71	100	3	3	8	11.27	55	77.46	1	1.41	4	5.67

ส่วนสูงตามเกณฑ์อายุ ภาคการศึกษาที่ 1 ปีการศึกษา 2558

ระดับชั้น	จำนวน นร. ทั้งหมด (คน)	จำนวน นร. ที่วัดส่วนสูง		ส่วนสูงตามเกณฑ์อายุ									
				เตี้ย		ค่อนข้างเตี้ย		ตามเกณฑ์		ค่อนข้างสูง		สูง	
		คน	ร้อยละ	คน	ร้อยละ	คน	ร้อยละ	คน	ร้อยละ	คน	ร้อยละ	คน	ร้อยละ
ปฐมวัย	0	0	0	0	0	0	0	0	0	0	0	0	0
ป.1	14	14	100	2	14.29	2	14.29	10	71.42	0	0	0	0
ป.2	8	8	100	0	0	0	0	8	100	0	0	0	0
ป.3	14	14	100	0	0	0	0	14	100	0	0	0	0
ป.4	15	15	100	0	0	0	0	15	100	0	0	0	0
ป.5	12	12	100	0	0	0	0	12	100	0	0	0	0
ป.6	8	8	100	0	0	0	0	8	100	0	0	0	0
รวม	71	71	100	2	2.82	2	2.82	67	94.36	0	0	0	0

น้ำหนักตามเกณฑ์ส่วนสูง ภาคการศึกษาที่ 1 ปีการศึกษา 2558

ระดับ ชั้น	จำนวน นร. ทั้งหมด (คน)	จำนวน นร. ที่ชั่งน้ำหนัก และวัด ส่วนสูง		น้ำหนักตามเกณฑ์ส่วนสูง											
				ผอม		ค่อนข้าง ผอม		สมส่วน		ท้วม		เริ่มอ้วน		อ้วน	
				คน	ร้อยละ	คน	ร้อยละ	คน	ร้อยละ	คน	ร้อยละ	คน	ร้อยละ	คน	ร้อยละ
ปฐมวัย	-	-	-	-	-	-	-	-	-	-	-	-	-	-	-
ป.1	14	14	100	1	7.14	0	0	13	92.86	0	0	0	0	0	0
ป.2	8	8	100	0	0	0	0	8	100	0	0	0	0	0	0
ป.3	14	14	100	1	0	0	0	10	71.42	2	14.3	1	7.15	0	0
ป.4	15	15	100	0	0	0	0	13	86.66	1	6.67	0	0	1	6.67
ป.5	12	12	100	0	0	0	0	11	91.67	0	0	1	8.33	0	0
ป.6	8	8	100	0	0	0	0	7	87.50	0	0	0	0	0	0
รวม	71	71	100	0	0	0	0	62	87.33	3	4.23	2	2.82	1	1.40